



《乌枪云策略交易软件》

3.0 使用说明书

乌枪云策略交易软件使用风险揭示

为了方便广大用户，推出乌枪云策略交易软件多账户下单系统，解决用户同时管理不同期货公司的账户毫秒级同时下单，大大降低了操盘人力成本和提高了下单效率，感谢您在使用过程给我提供宝贵建议，我们将认真对待，从而共同打造一款实用的期货多账户交易工具。

风险揭示：以下风险使用者自负！

- 1、乌枪云策略交易软件，只是一款多账户下单工具，不构成投资对使用者投资建议和投资决策，是否开启自动交易功能，具体订阅哪个云策略，和跟什么期货公司的账户，决策权都在于使用者，任何使用本软件造成的亏损，使用者自己全部负责。
- 2、由于您的电脑软件和硬件系统与跟单软件不匹配、电脑休眠、网络断网与延时、服务器关闭等无法预知故障，导致交易失败或发出的错误交易。
- 3、由于您缺乏电子化交易经验，可能因操作不当造成下单交易失败、跟单交易失败、交易失误等。因此您必须充分了解本软件操作内容及使用说明后，方可实施开启自动交易功能。
- 4、当自动交易系统出现故障时，您可以采用期货公司下单系统（如电脑、手机端、电话委托等方式）作为应急交易方式，而该切换的过程中会导致您暂时性的无法交易，或可能因市场变化给您带来损失。
- 5、由于法律法规、监管部门要求或者交易所规则的规定禁止使用“第三方交易软件”或由于使用“第三方交易软件”对期货公司的交易结算系统产生了不利影响或存在产生不利影响的可能性时，期货公司有权随时终止本软件的对接。
- 6、因本软件代码、功能、数据传输错误等缺陷，导致交易错误和风控失败而产生的投资损失由使用者自负。
- 7、云交易的逻辑是当策略样本成交后，云交易账户才会跟策略一起下单，因此云交易账户的实际成交价与策略样本成交价格会产生一定的滑点，这些滑点是无法避免的必要成本。
- 8、交易账户不可在多个电脑同时登录，否则会导致先登录的软件服务器连接被挤掉线，掉线后将无法收到策略样本信号。
- 9、用户电脑如有安装杀毒软件的，请将云策略软件程序添加成杀毒软件的信任软件，否则有被杀毒软件误删的风险。
- 11、本提示未能尽述一切有关“乌枪云策略交易软件”存在的风险，乌枪和乌枪的运营商皆不承担由此带来的风险，故请您在使用软件前须细心研究、熟悉本软件的各种功能及认真阅读《乌枪云策略交易软件》使用说明书后方可使用，并在每次交易后仔细查看委托、成交是否成功。以免操作错误或系统故障给您造成不必要的损失。
- 12、当用户下载《乌枪云策略交易软件》并使用软件时，表示用户已同意以上条款。

目录

● 软件简介.....	4
● 配置要求.....	4
一、下载安装.....	5
1.11 下载.....	5
1.12 安装.....	6
二、注册登录.....	7
2.11 注册账户.....	7
2.12 登录软件.....	7
三、软件功能介绍.....	7
3.11 添加云策略信号.....	8
3.12 添加本地样板账户.....	8
3.13 添加自定义地址.....	9
3.14 添加跟单账号.....	9
3.15 选择跟单仓位模式.....	10
3.16 选择样板账户.....	10
3.17 黑名单设置.....	10
3.18 白名单设置.....	11
3.19 跟单方向设置.....	11
3.20 选择跟单操作.....	11
3.21 选择跟单价格.....	12
3.22 选择跟单发单模式.....	12
3.23 选择跟单手数.....	12
3.24 不跟时段设置.....	13
3.25 启用、停止、登陆、清仓、撤单.....	13
3.26 手动仓位补齐.....	14
3.27 跟单实时状态.....	14
3.28 样本实时状态.....	14
3.29 历史日志.....	15
3.30 账户资金数据管理.....	15
3.31 跟单数据查询.....	16
3.32 消息中心.....	16
3.33 云交易设置.....	17
3.34 系统设置.....	17
3.35 邮件提醒功能.....	17
3.36 上次错误报告.....	17
3.37 跟单持仓对比.....	18
3.38 跟单风控设置.....	18
3.39 持仓管理.....	19
3.40 资金管理.....	19
3.41 历史结算单查询.....	19
3.42 资金曲线.....	20

鸟枪云策略交易软件说明书

● 软件简介

鸟枪云策略交易软件是一款多账户下单系统，帮助投资个人和投资机构更方便，更快捷高效的管理不同期货公司账户，下单速度达到毫秒级，降低人力管理成本。

策略信号跟单：云策略版支持添加鸟枪程序化软件发出的云策略信号，用户跟根据自己账户的情况，选择合适的策略因子来对冲较低的风险，提供收益。

本地信号跟单：云策略版也支持用户自己添加不同的期货公司账户，进行多账户同时下单，可以按倍数跟单，也可以正跟或者反跟，支持融航，金牛等资管子账户。

资金风控管理：云策略版支持资金权限风控，合约盈亏风控，合约限制风控，涨跌停反向开仓风控，时间风控，盈亏风控，警告线，强平线等。

● 配置要求

	推荐系统配置	最低系统配置
CPU:	Intel或AMD多核2.0GHZ以上,32位以及64位均可	Intel或AMD多核2.0GHZ以上,32位以及64位均可
硬盘:	50G及以上可用空间	10G及以上可用空间
内存:	4G及以上	2G及以上
显示器:	分辨率1920*1080	分辨率1280*800
字体大小:	100% (*请设置在使用)	100% (*请设置在使用)
推荐:	Windows 7及以上	Windows 7及以上
互联网:	宽带4Mbps以上	宽带2Mbps以上
其它:	有声卡和音箱等多媒体设备	无
系统运行环境	WIN7, WIN8, WIN10	

- 1、请认真阅读并确认鸟枪云策略交易软件的使用说明及使用风险揭示书。
- 2、用户电脑如有安装杀毒软件的，请将软件程序添加成杀毒软件的信任软件，否则有被杀毒软件误删的风险。
- 3、交易时必须确保电脑不断网、不关机、不休眠，建议可以购买阿里云，华为云，腾讯云服务器或其他云服务器来跟单（配置：windows 操作系统、2核CPU、8G内存、4M带宽，价格250元/月左右，即可满足正常使用），这样软件运行稳定性更好。
- 4、由于国内期货有多个交易时段，休盘后期货公司服务器会关闭，每天系统在早上8:50和晚上20:50会自动登录服
- 5、同一软件登录账户只允许在一台电脑上登录，否则多地登录会影响跟单错误和补齐仓位错误。
- 6、交易记录可通过在软件“成交记录”、“委托记录”板块中查看。
- 7、云交易账户及样本账户的持仓与资金情况可通过在软件“资金状况”、“持仓统计”板块中查看。

一、下载安装

1.11 下载

登录乌枪官网 www.cfltrader.com 选择《乌枪云策略交易软件》下载，下载前请联系乌枪客服 0755-23334885 咨询已经接入的期货公司。



下载结束后，点击打开，按提示步骤操作安装软件。

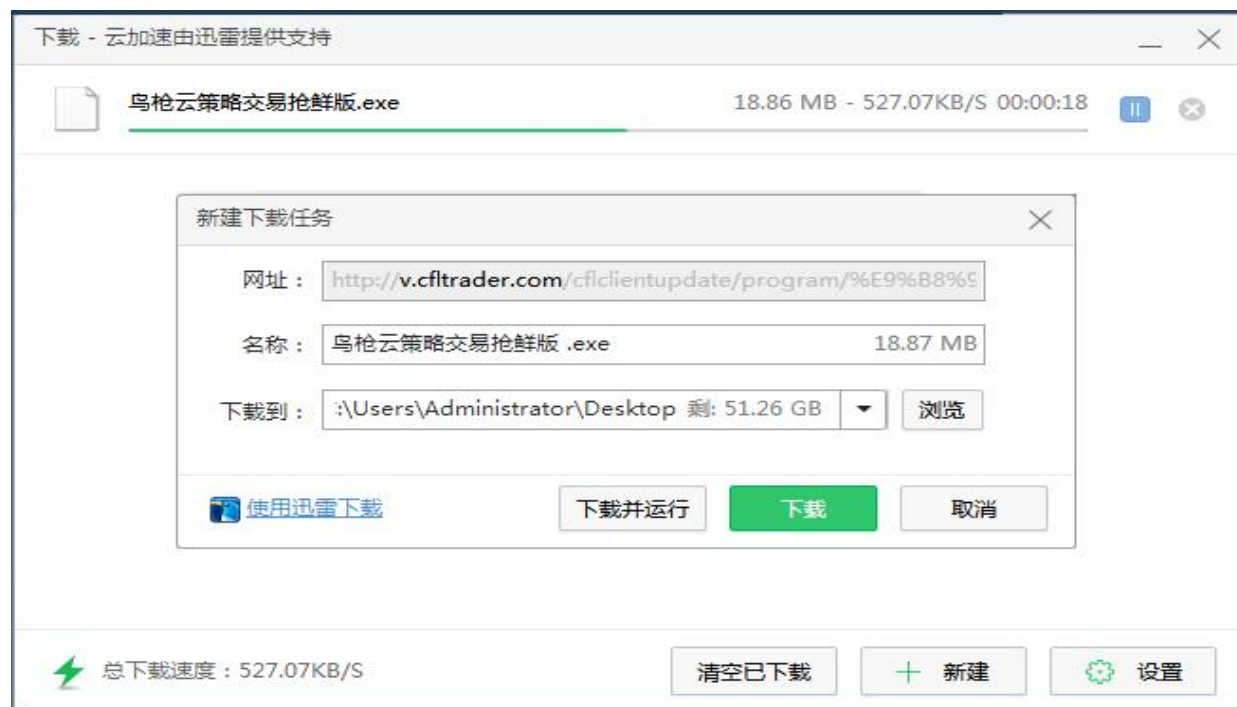

1.12 安装：选择安装地址： *安装过程中，如果遇到杀毒软件提示拦截信息，请选择“是”。因为软件需要读取必要的用户信息，杀毒软件会误以为是病毒（请先关闭杀毒软件,再下载安装）。

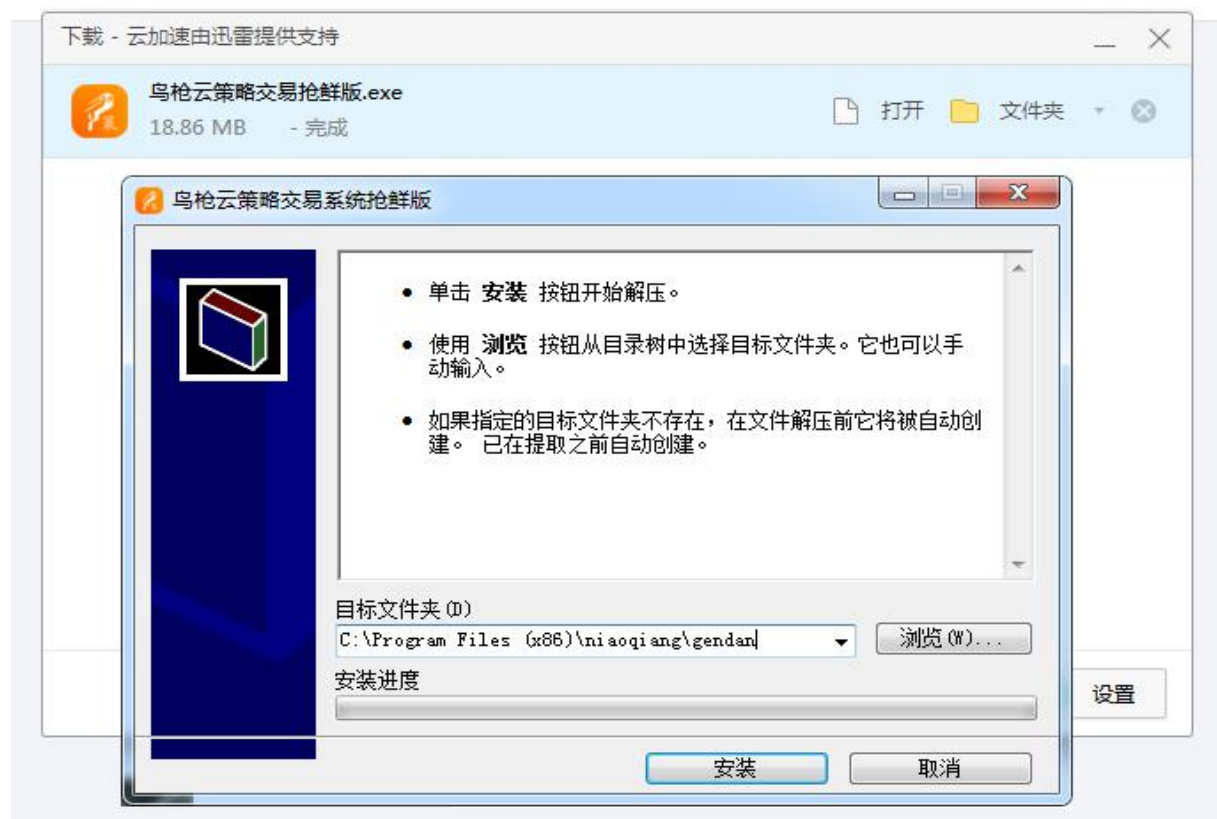

桌面图标： 安装好桌面出现图标，点击图标



二、注册登录

2.11 注册账号：请在官网 www.cfltrader.com 注册新账户，并联系客户开通权限。

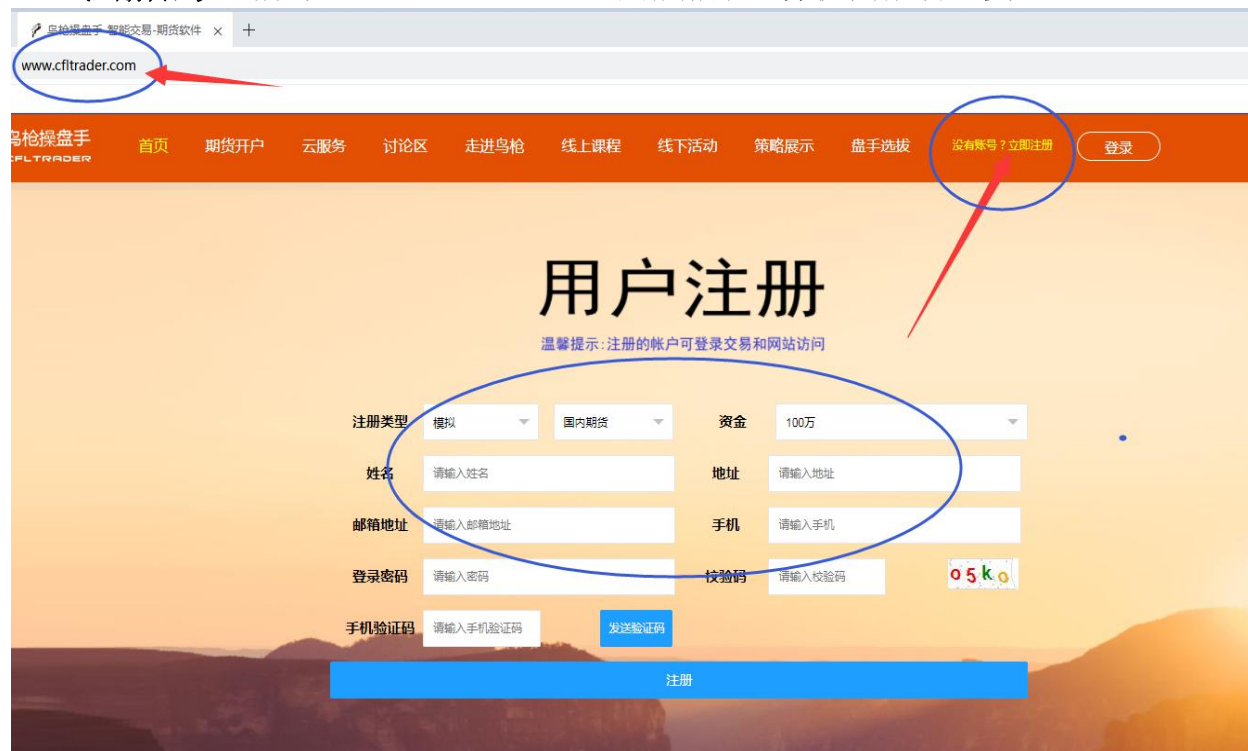

2.12 登录软件：双击图标后弹出登陆界面，输入账号密码：登录

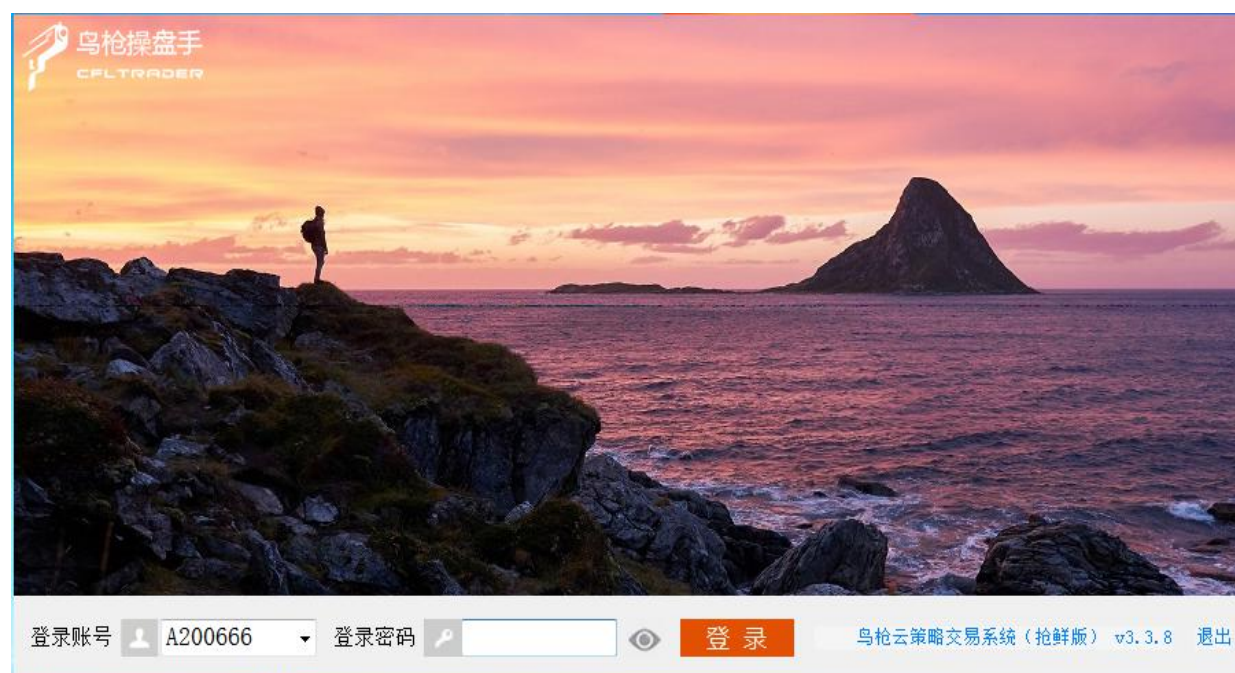

三、软件功能介绍

3.11 添加云策略信号：云策略需要订阅付费才能使用，可以按月付，也可以按年付。

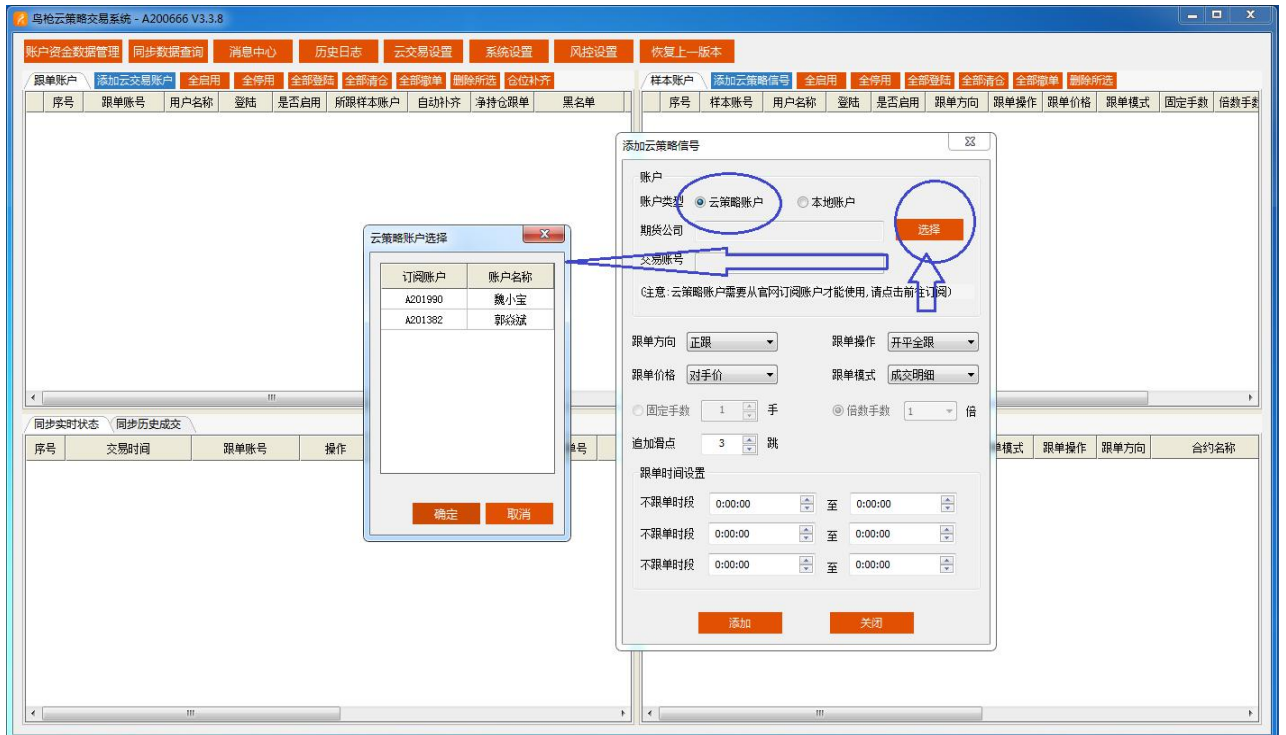

3.12 添加本地样板账户：用户需要跟自己的本地信号，只需要支付软件费用即可，付费按年付费，用户可以设置反跟或者正跟，可以按 1-10 倍数跟单。

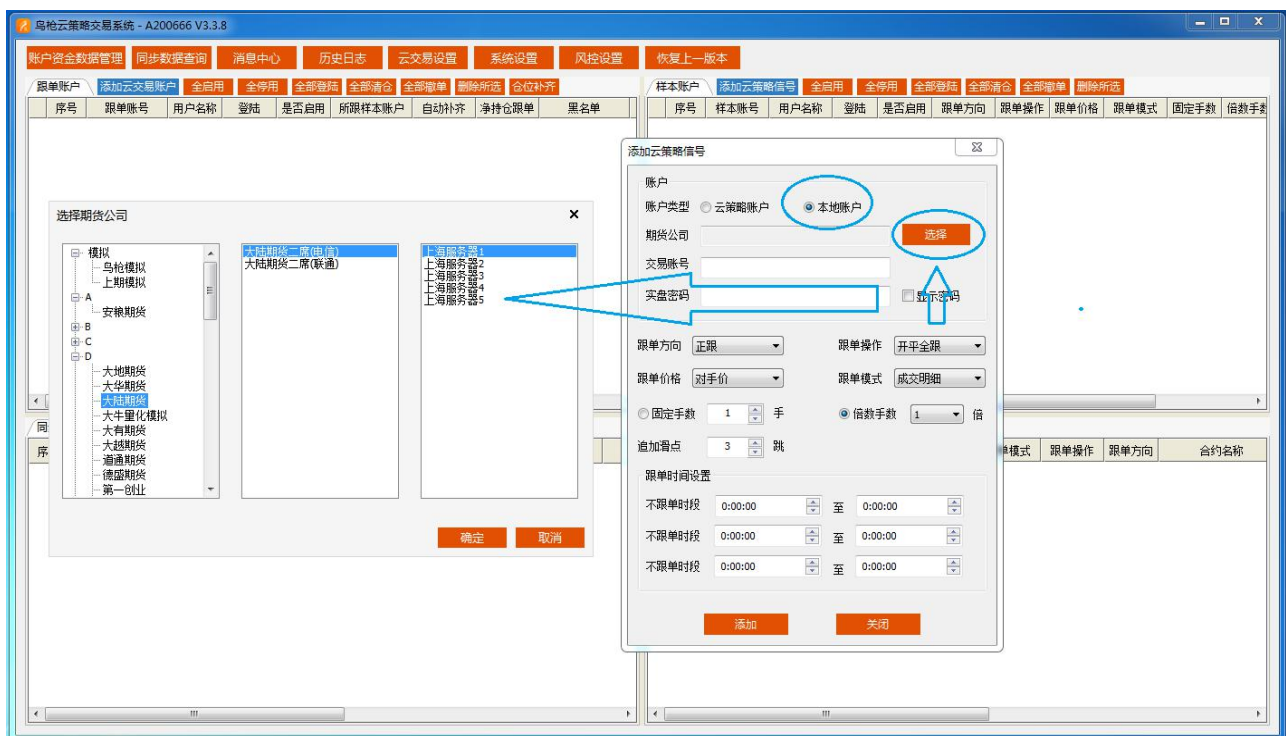

3.13 添加自定义地址：用户选择自己的期货公司或者融航金牛的资管子账户，添加自定义交易接口地址。

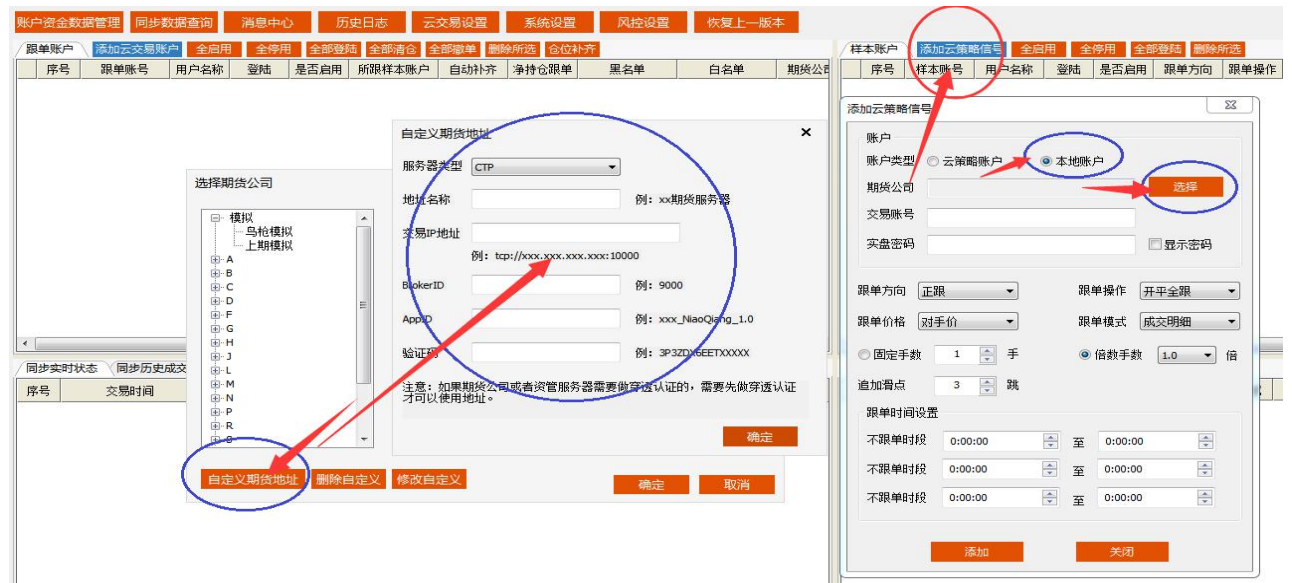

3.14 添加跟单账户：用户选择自己的期货公司或者融航金牛的资管子账户，添加跟单账户。

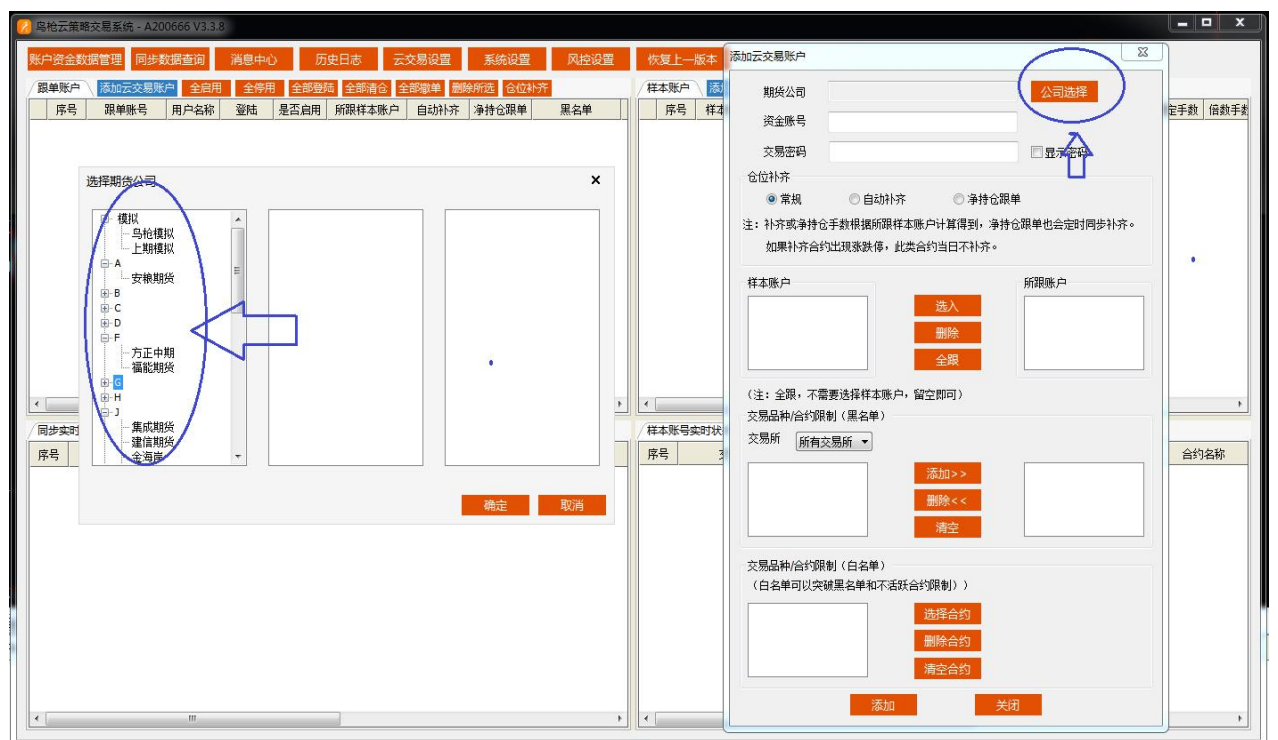

3.15 选择跟单仓位模式：可以选择常规跟单（不自动补齐），自动补齐跟单（自己设置 20-30 秒自动仓位对齐），净持仓跟单（同合约的差额部分）。

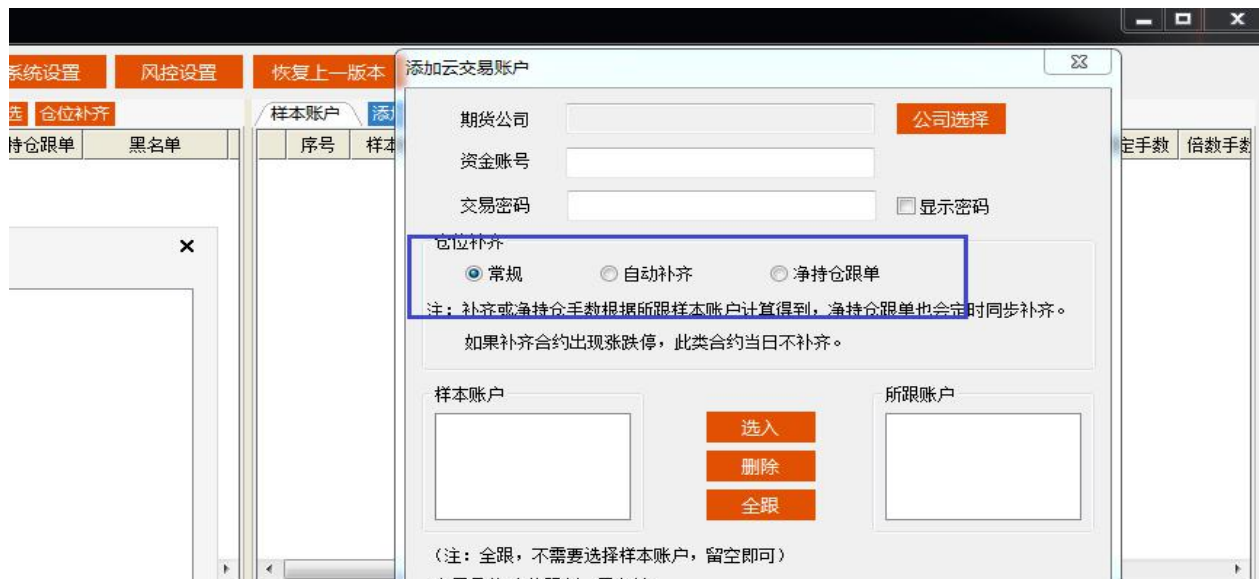

3.16 选择样本账户：选择想跟单的账户点击选入，就会出现在右边图框中，如果所有显示账户全跟，则不需要选择样本账户，留空即可：



3.17 黑名单设置：如有不想跟单的品种，点击交易所选中品种后点击添加，右边图框中的品种就设置为不跟单品种：



3.18 白名单设置：如果品种没被选择进入跟单品种，点击合约选择可以添想跟单的品种加进白名单，白名单可以突破黑名单和不活跃合约限制）：

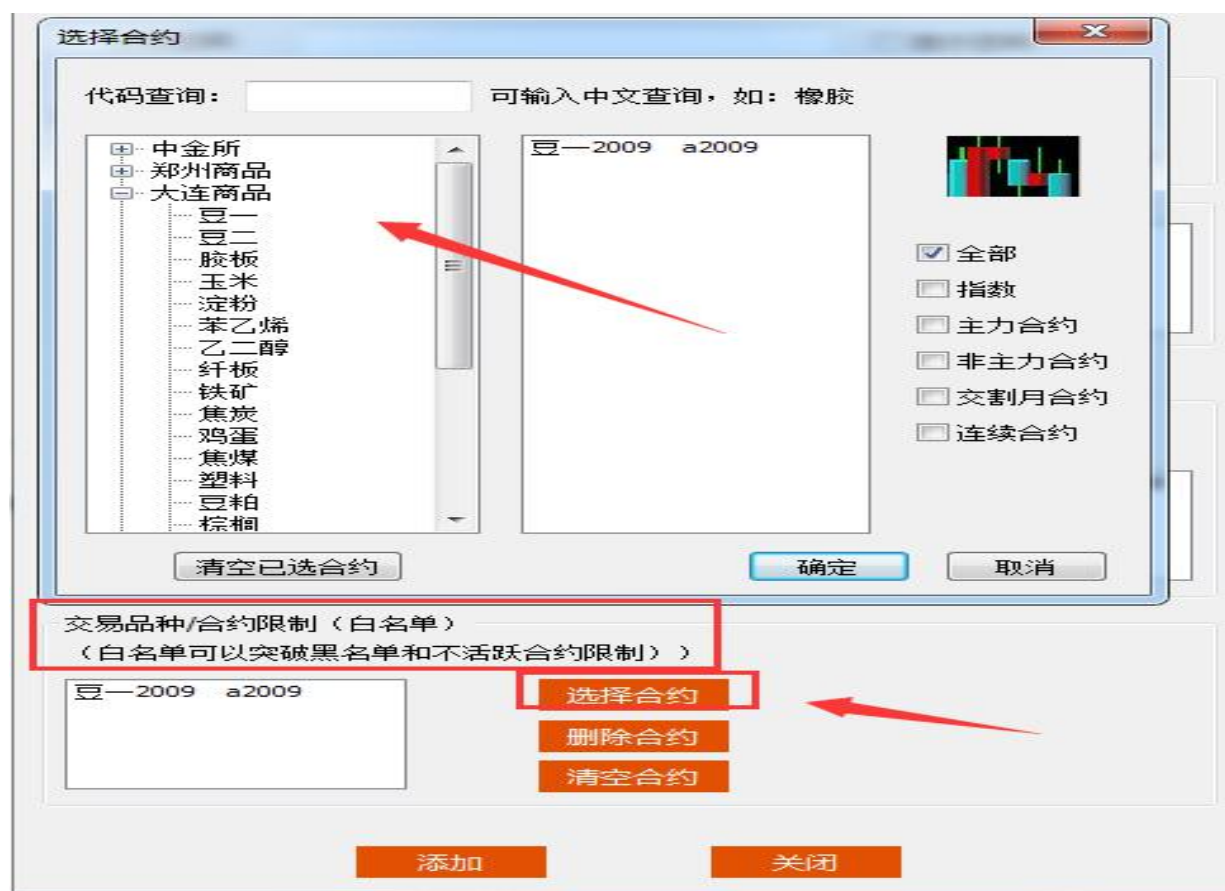

所有的都设置完点击添加即可

3.19 跟单方向设置：可以选择只跟开仓，只跟平仓或者开平全跟

跟单方向	开平全跟	跟单操作	正跟
跟单价格	只跟开仓 只跟平仓 开平全跟	跟单模式	成交明细
<input type="radio"/> 固定手数	1 手	<input checked="" type="radio"/> 倍数手数	1 倍
追加滑点	3 跳		

3.20 选择跟单操作：正跟或反跟：

跟单方向	开平全跟	跟单操作	正跟
跟单价格	对手价	跟单模式	成交明细

（注：图中“跟单操作”下拉菜单被红色框选中，显示“正跟”和“反跟”选项，并有红色箭头指向该区域。）

3.21 选择跟单价格：对手价，最新价，涨跌停价，和样本价，最优价。
选择样本价会是 0 滑点，但不能确保及时成交，如长时间未成交系统会撤单重新加价报单，确保成交。选择最优价比样板价还优 1 跳的价格，但不能确保及时成交，如长时间未成交系统会撤单重新加价报单，确保成交。

跟单方向	正跟	跟单操作	开平全跟
跟单价格	对手价	跟单模式	成交明细
<input type="radio"/> 固定手数		<input checked="" type="radio"/> 倍数手数	1.0 倍
追加滑点			

（注：图中“跟单价格”下拉菜单被蓝色圈选中，显示“对手价”、“最新价”、“涨跌停价”、“样本价”、“最优价”选项，并有蓝色箭头指向该区域。）

3.22 选择跟单发单模式：分为成交明细、成交，跟委托，建议跟踪默认为选成交明细。

跟成交明细：按分笔成交的记录来跟单，例如样本多螺纹 10 手，分 5 笔成交，跟单账户也会按 5 笔分别报委托单；

跟成交：按样本报单全部成交后再来跟单。例如样本多螺纹 10 手，交易所分成 5 笔成交，跟单账户需要等待样本账户 5 笔全部成交后再报 10 手整委托单。

跟委托：按样本委托记录来跟单，例如样本挂单多螺纹 10 手，跟单账户也会挂单委托单，样本撤单跟单账户跟着撤单，样本成交部分后再撤单，样本会全部撤单后，再将样本已成交的手数重新市价补单。



3.23 选择跟单手数：固定手数，倍数手数，滑点数：



3.24 不跟时段设置：后点击添加：

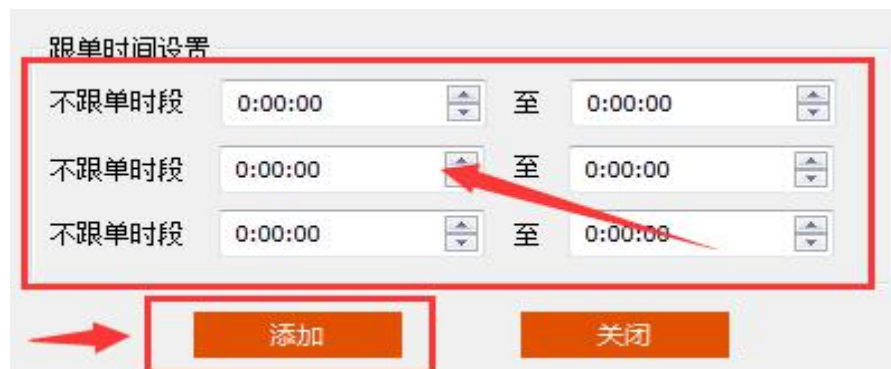

3.25 启用、停止、登陆、清仓、撤单：



全启用： 点击全启用所有账户都启用（每天开盘前必须检查是否全部启用）。

全停用： 点击全停用所有账户都停用；

全部登陆： 点击全部登陆所有账户都登陆（每天开盘前必须检查是否全部登录）。

全部清仓： 点击全部清仓所有账户都清仓；

全部撤单： 点击全部撤单所有账户都撤单；

删除所选： 可选中账户从软件中删除。

3.26 手动仓位补齐： 这里是**手动仓位补齐**，点一次执行一次。

点击仓位补齐，跟样本账户比之前没有的仓位将添加上，之前有的仓位将被平仓，所有仓位将跟样本账号一样

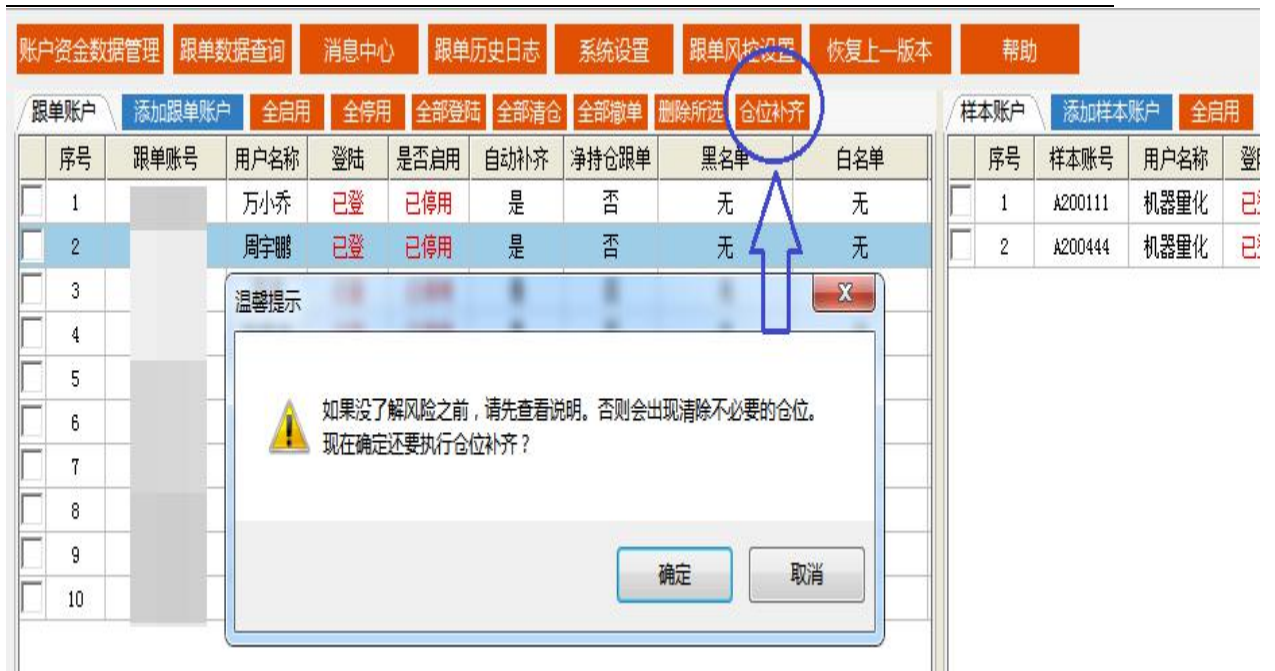

3.27 跟单实时状态: 跟单(同步)实时状态: 显示选中账号当前跟单情况;

3.28 样本实时状态: 显示选中样本账号实时情况; 样本历史成交记录: 显示选中样本账号历史成交记录。

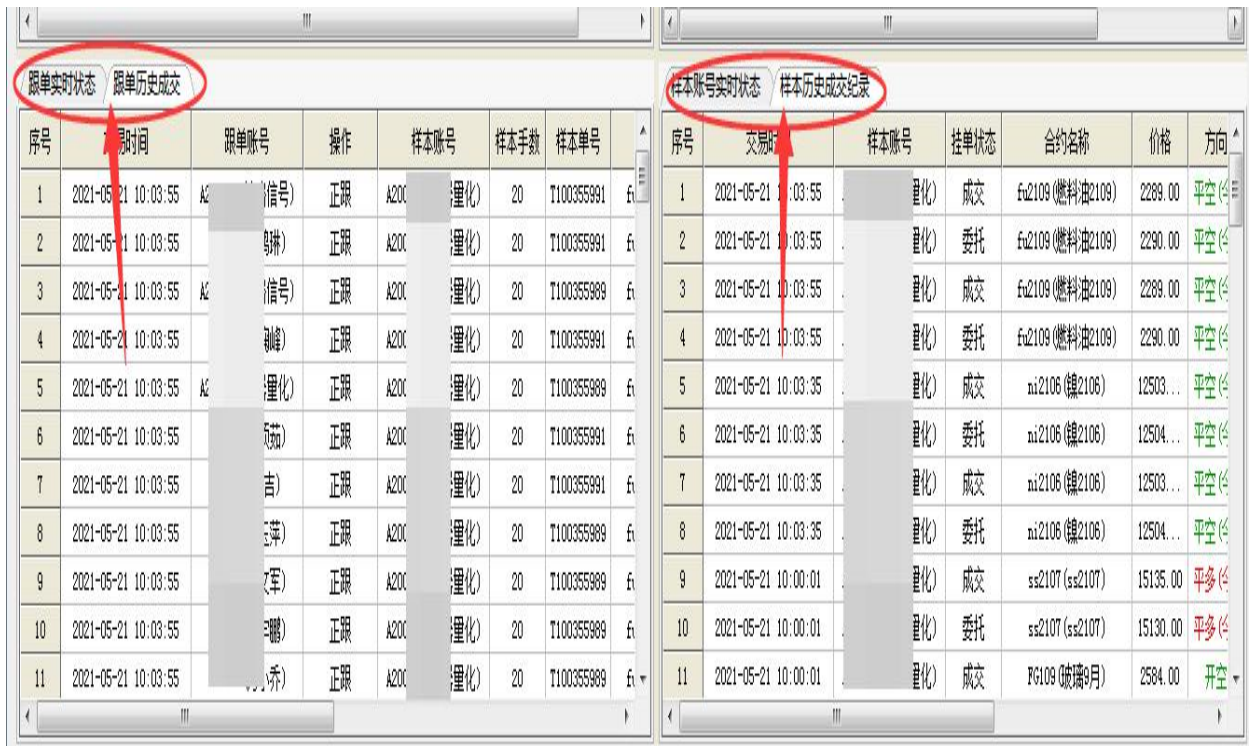

3.29 历史日志: 可以查询历史的跟单情况, 登录情况。

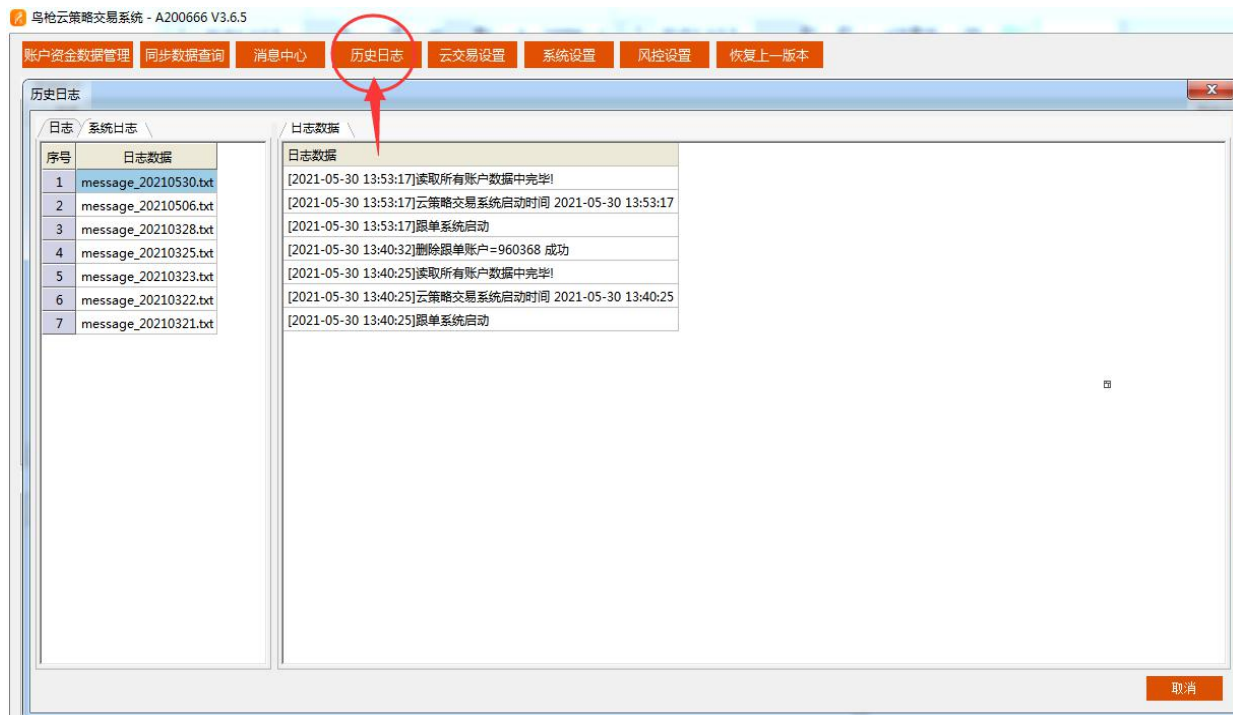

3.30 账户资金管理： 点击后样板账户和跟单账户的资金盈亏情况一目了然。可以看到委托记录，成交记录，持仓统计等

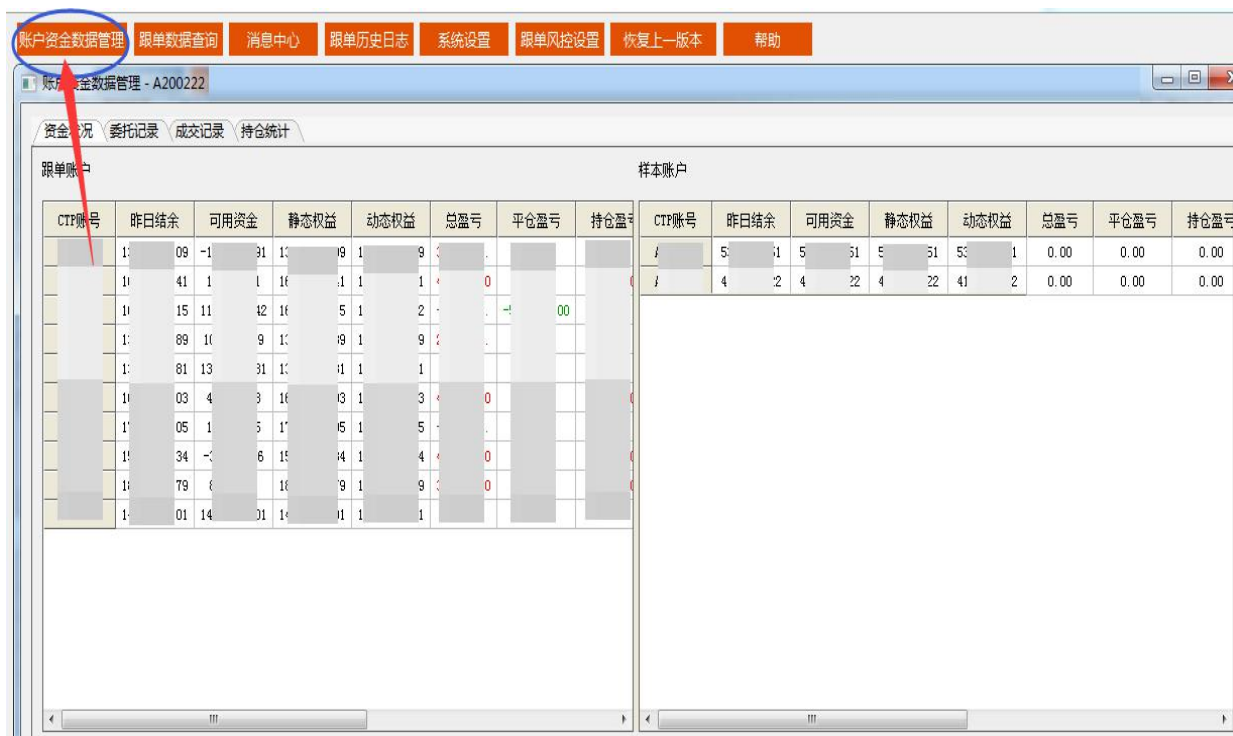

3.31 跟单数据查询： 点击跟单数据查询，弹出下面画框，可以选择样板账户，交易品

种，交易时间进行查询历史数据。

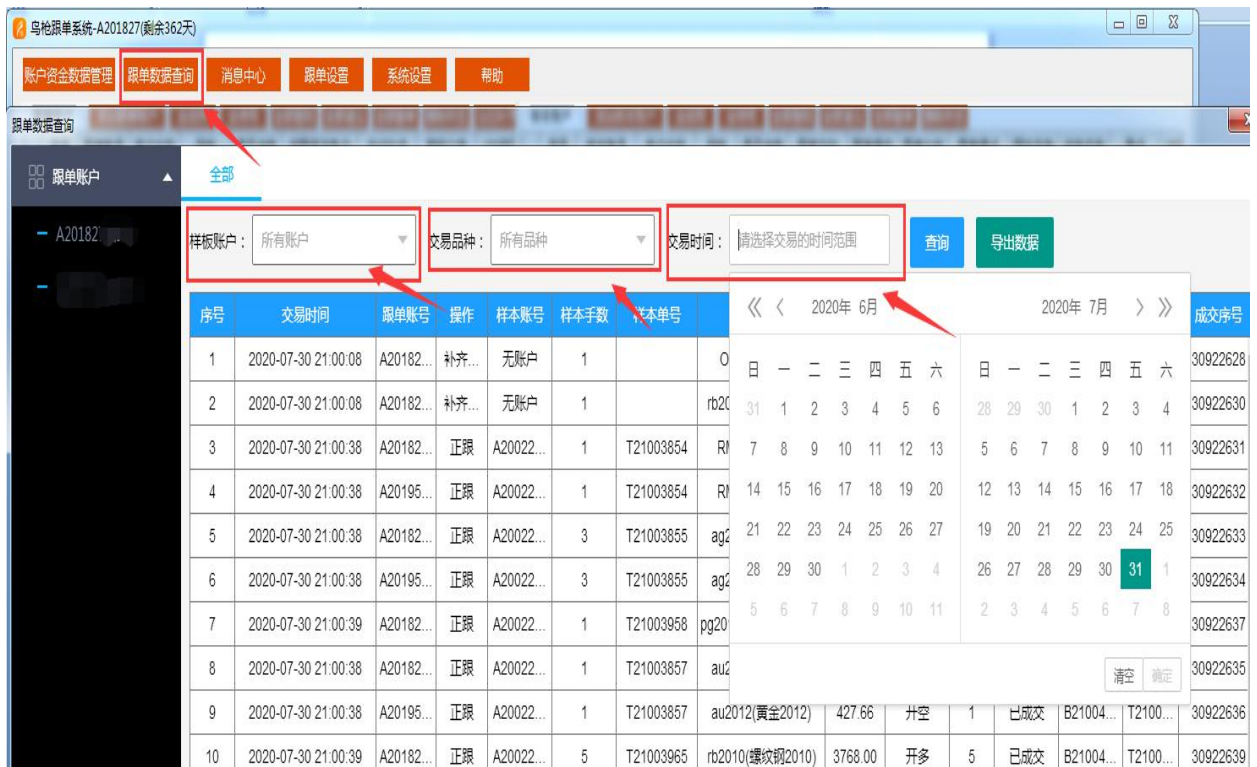

3.32 消息中心： 点击消息中心，弹出画框显示所有操作信息。我们每次出现我们看不懂的交易数据，都需要到这个消息中心来解读。

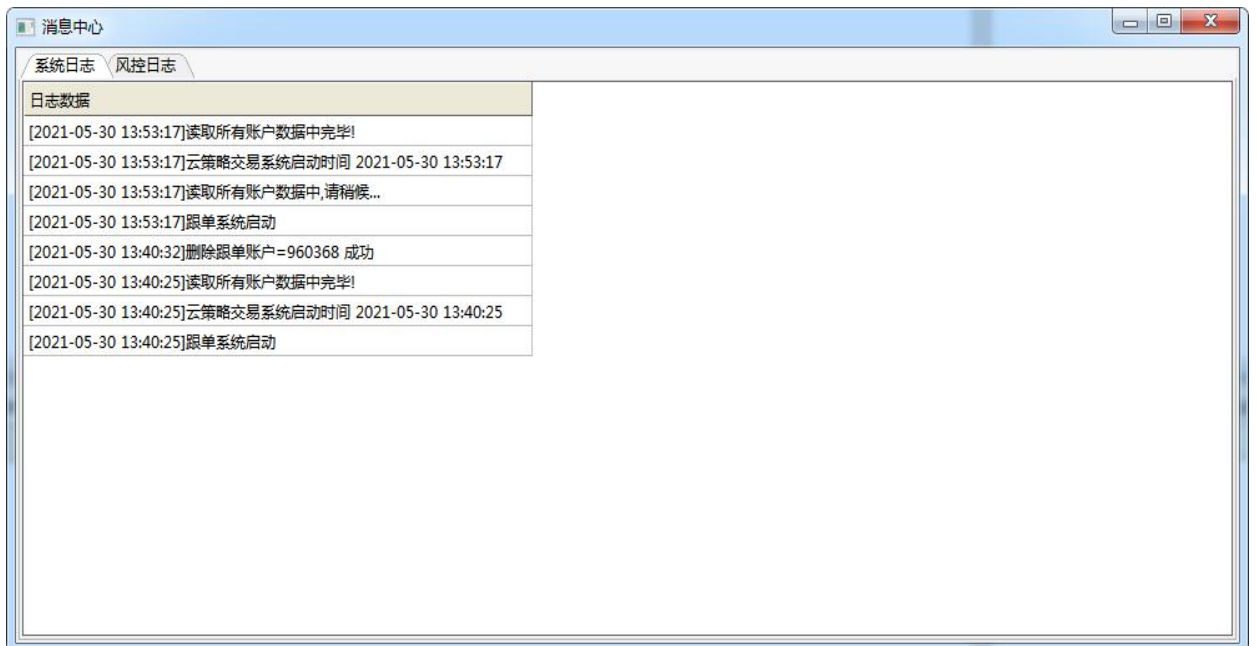

3.33 云交易设置: 点击云交易设置, 弹出画框, 设置撤单条件, 委托价设置, 滑点, 补齐同步间隔秒数。建议委托成功后 (6 秒) 部成交即撤单, 撤单成功后 (重发), 选择对手价+ (1 跳) 比较容易成交, 重发次数为 3 次, 补齐同步间隔为 (60 秒)。



3.34 系统设置: 声音播报建议设置 1-2 次,

3.35 邮件提醒功能: 建议填写绑定微信的邮箱, 就可以实时通知。

3.36 上次错误报告: 选择报警次数, 如有错误 BUG 可上传错误报告, 点击保存设置。



3.37 跟单持仓对比: 选择持仓对比, 清楚看到样板账户和跟单账户有没有差异。

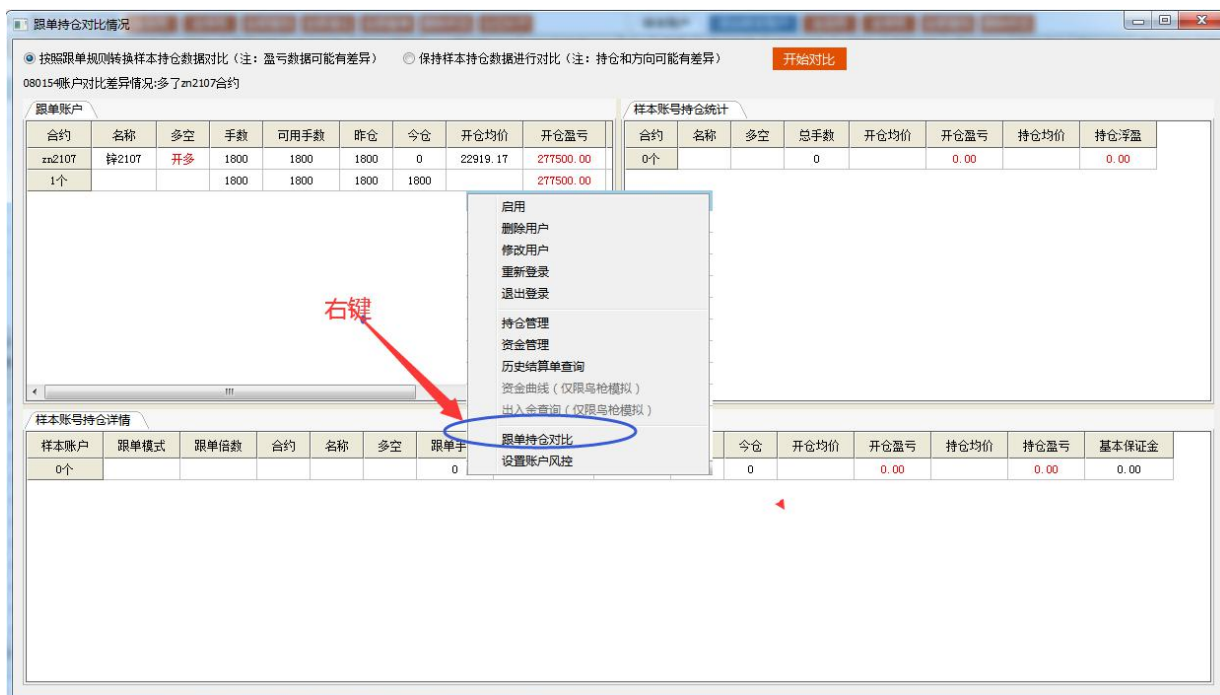

3.38 跟单风控设置: 可以设置权限风控, 盈亏风控, 合约占比风控, 涨跌停版风控。



3.39 持仓管理: 右击选中账户, 单击持仓管理, 可对选中账户进行强平, 撤单等操作:



3.40 资金管理：可以出入金，修改交易密码、修改资金密码等功能



3.41 历史结算单查询：点击历史结算单查询，可以查看历史结算单数据，可以选择想查看的日期点击确定查看：



3.42 资金曲线：点击资金曲线可以查看曲线状况，分析账户盈利情况。



免责条款声明

鸟铨量化（其中包括但不限于公司的董事、执行官、雇员、顾问和代理商）和内容提供商对此项服务及其内容的准确性、完整性不做任何形式的担保。因为互联网以及卫星通讯方面的各种因素，所以不担保服务可靠性，对服务的及时性、安全性、出错发生都不作担保。

软件里展示的k线图、指标等图表，以及开平仓提示等内容仅供参考，这是我们根据交易所发布的报价数据，用自有的统计算法进行深加工而成的，鸟铨量化和交易所对于任何因使用或无法使用此项服务而直接或间接引起的赔偿、损失、债务或是任何交易结果均不承担责任和义务。

鸟铨量化（其中包括但不限于公司的董事、执行官、雇员、咨询者和代理商）和内容提供商对于任何因使用或无法使用此项服务而直接或间接引起的赔偿、损失、债务或是任何交易中止均不承担责任和义务。此声明永久有效。

深圳鸟铨量化技术有限公司