



鸟枪操盘手
CFLTRADER

鸟枪快手软件 1.0

使用说明书

《鸟枪快手软件使用风险揭示》

为了方便广大用户，鸟枪推出无行情只为交易设计的一款快捷高效的多账户交易软件，解决用户同时管理不同期货公司的账户毫秒级同时下单，大大降低了操盘人力成本和提高了下单效率，感谢您在使用过程给我提供宝贵建议，我们将认真对待，从而共同打造一款实用的期货多账户交易工具。

风险揭示：以下风险使用者自负！

- 1、鸟枪快手软件，只是一款多账户下单工具，不构成投资对使用者投资建议和投资决策，是否使用交易功能，具交易什么品种，决策权都在于使用者，任何使用本软件造成的亏损，使用者自己全部负责。
- 2、由于您的电脑软件和硬件系统与跟单软件不匹配、电脑休眠、网络断网与延时、服务器关闭等无法预知故障，导致交易失败或发出的错误交易。
- 3、由于您缺乏电子化交易经验，可能因操作不当造成下单交易失败、跟单交易失败、交易失误等。因此您必须充分了解本软件操作内容及使用说明后，方可实施开启自动交易功能。
- 4、当交易系统出现故障时，您可以采用期货公司下单系统（如电脑、手机端、电话委托等方式）作为应急交易方式，而该切换的过程中会导致您暂时性的无法交易，或可能因市场变化给您带来损失。
- 5、由于法律法规、监管部门要求或者交易所规则的规定禁止使用“第三方交易软件”或由于使用“第三方交易软件”对期货公司的交易结算系统产生了不利影响或存在产生不利影响的可能性时，期货公司有权随时终止本软件的对接。
- 6、因本软件代码、功能、数据传输错误等缺陷，导致交易错误和风控失败而产生的投资损失由使用者自负。
- 7、交易账户不可在多个电脑同时登录，否则会导致先登录的软件服务器连接被挤掉线，掉线后将无法收到策略样本信号。
- 8、用户电脑如有安装杀毒软件的，请将鸟枪软件程序添加成杀毒软件的信任软件，否则有被杀毒软件误删的风险。
- 9、本提示未能尽述一切有关“鸟枪快手软件”存在的风险，鸟枪和鸟枪的运营商皆不承担由此带来的风险，故请您在使用软件前须细心研究、熟悉本软件的各种功能及认真阅读《鸟枪快手软件使用说明书》及《风险揭示》后方可使用，并在每次交易后仔细查看委托、成交是否成功。以免操作错误或系统故障给您造成不必要的损失。
- 10、当用户下载并使用鸟枪快手软件时，表示用户已同意以上条款。

目录

● 软件的特点.....	4
一、下载安装.....	4
1.11 下载.....	5
1.12 安装.....	5
1.13 实名制注册.....	6
2.14 登录问题.....	6
二、软件主要功能.....	7
2.11 界面基本介绍.....	7
2.12 三键下单界面.....	7
2.13 标准下单界面.....	8
2.14 期权交易界面.....	8
2.15 开仓前设置合约止盈止损.....	8
2.16 持仓后设置合约止盈止损.....	9
2.17 条件单.....	9
2.18 快捷炒单热键.....	错误！未定义书签。
2.19 登录交易账户.....	错误！未定义书签。
2.20 多账户交易设置.....	错误！未定义书签。
2.21 带单模式.....	11
2.22 云条件单.....	12
2.23 锁仓和移仓.....	12
2.24 交易设置.....	12
2.25 软件颜色风格.....	13
2.26 云服务器设置.....	13
2.26 银期转账功能.....	14
2.28 密码修改功能.....	14
2.29 历史结算单.....	15
2.30 保证金监控中心查询.....	15

鸟枪操盘手交易软件说明书

● 软件的特点

一款手动下单的多账户交易系统，功能强大，简单实用，没有行情分析图表，支持不同期货公司 CTP 通道同时登录多个账户，支持一拖 10，一拖 20 交易功能，支持开仓条件单，支持开仓前各合约的止盈止损条件单，支持开仓后的止盈单，止损单，保本单，支持快捷炒单功能。

● 配置要求

	推荐系统配置	最低系统配置
CPU:	Intel或AMD多核2.0GHZ以上,32位以及64位均可	Intel或AMD多核2.0GHZ以上,32位以及64位均可
硬盘:	50G及以上可用空间	10G及以上可用空间
内存:	4G及以上	2G及以上
显示器:	分辨率1920*1080	分辨率1280*800
字体大小:	100% (*请设置在使用)	100% (*请设置在使用)
推荐:	Windows 7及以上	Windows 7及以上
互联网:	宽带4Mbps以上	宽带2Mbps以上
其它:	有声卡和音箱等多媒体设备	无
系统运行环境	WIN7, WIN8, WIN10	

一、下载安装注册

1.11 下载

登录鸟枪官网 www.cfltrader.com 点击软件下载，下载鸟枪快手抢先版

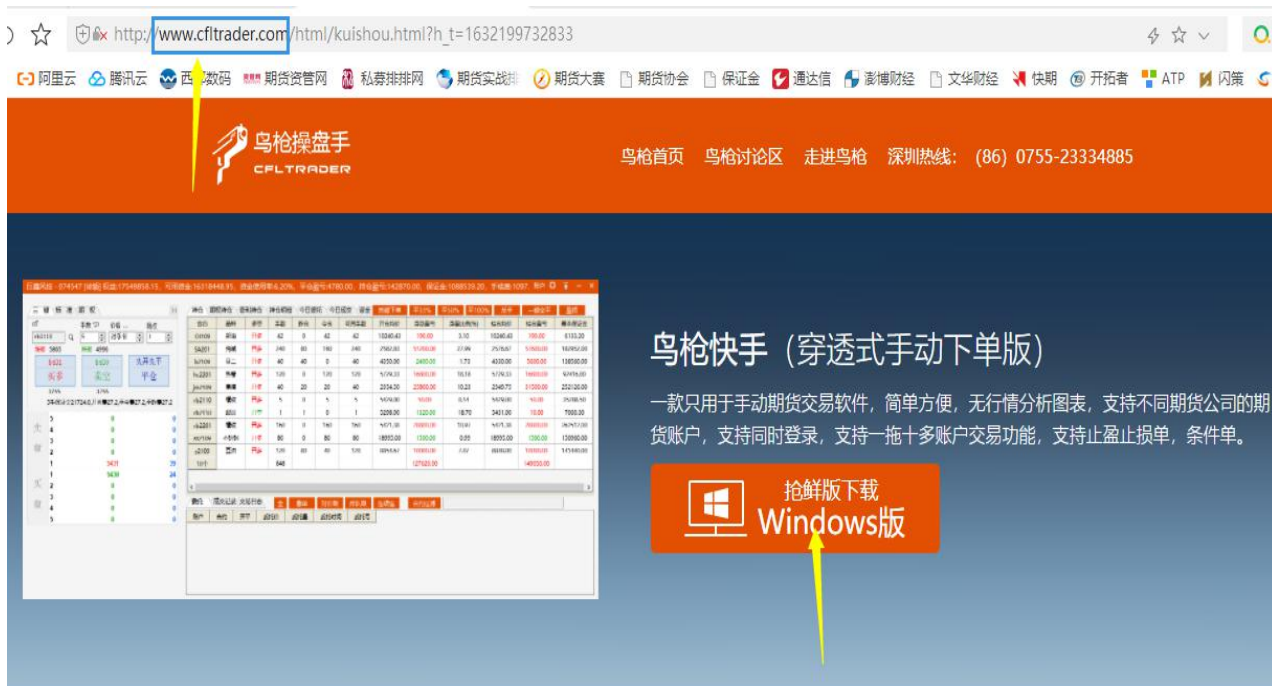

1.12 安装

软件下载结束后，解压为文件，点击安装。安装过程中，如果遇到杀毒软件提示拦截信息，请选择“是”。因为软件需要读取必要的用户信息，杀毒软件会误以为是病毒。安装盘，是指自动运行安装的运行文件，系统具备自动升级功能。安装包，是指安装压缩包，用户如果需要使用最新版本需要重新下载，并清除原来的安装包文件。在使用安装盘安装时根据安装盘自动提示，依次下一步完成安装。

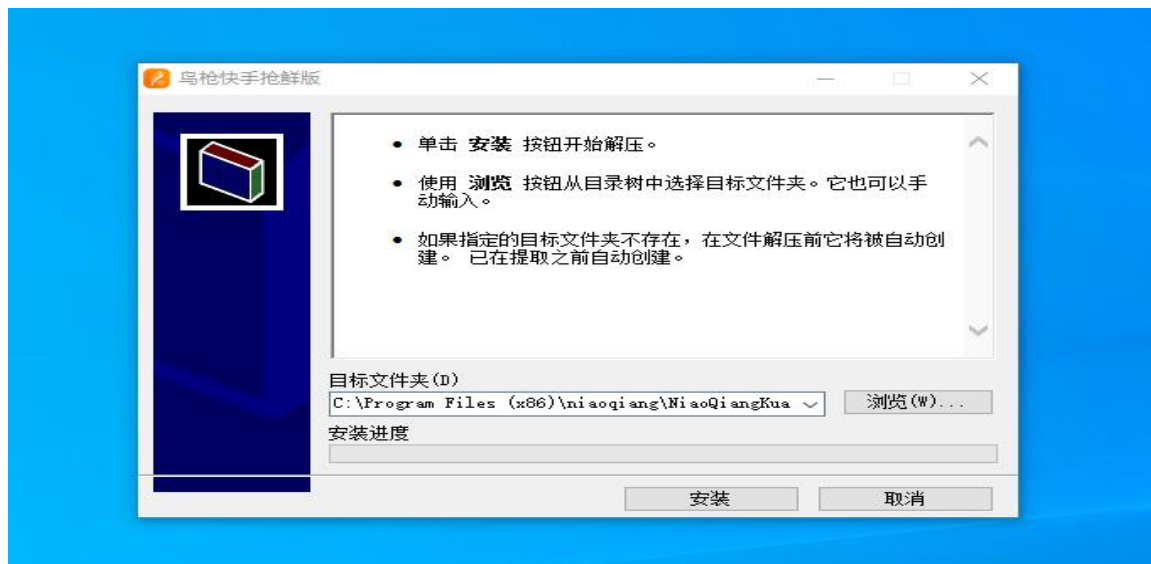

安装过程中，如果遇到杀毒软件提示拦截信息，请选择“是”。因为软件需要读取必要的用户信息，杀毒软件会误以为是病毒（请先关闭杀毒软件，再下载安装）。点击运行后，选择安装的位置后点击安装：

2.12 三键下单界面：采用简单实用的下单界面，上方配备了快捷平全部和部分仓位，包括快捷反手，止损止盈等。

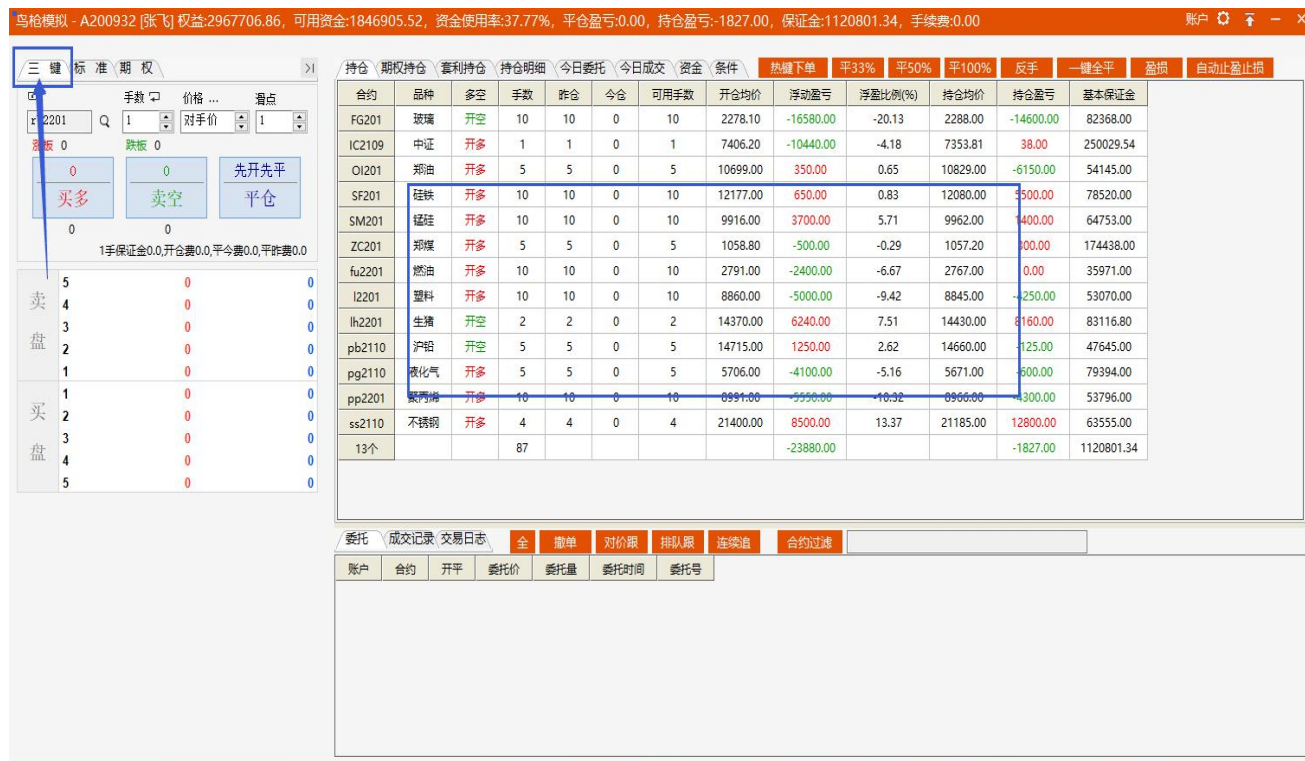

2.13 标准下单界面，采用简单实用的下单界面，包括挂单，撤单，开仓以对手价，排队价，追价选择等

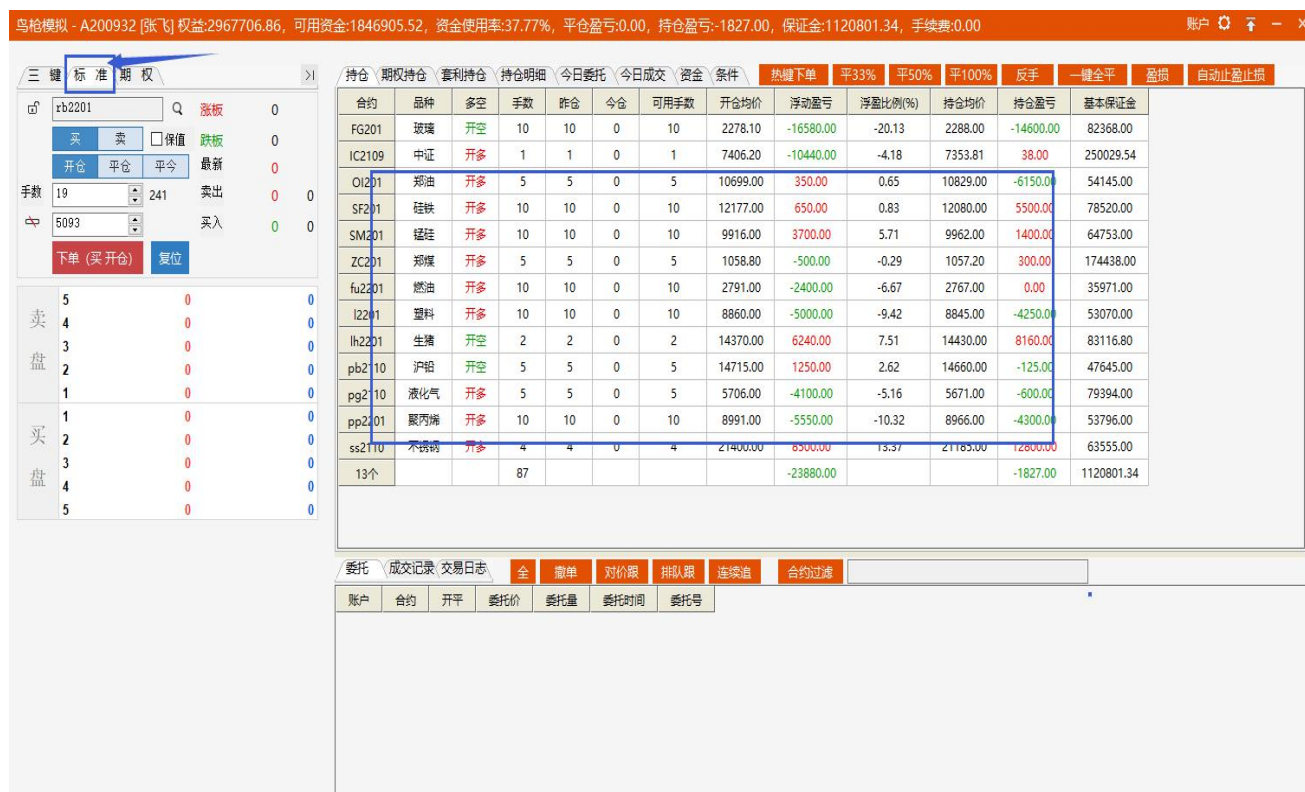

2.14 期权交易界面，鸟枪快手支持期权合约交易，也支持期货套利单。

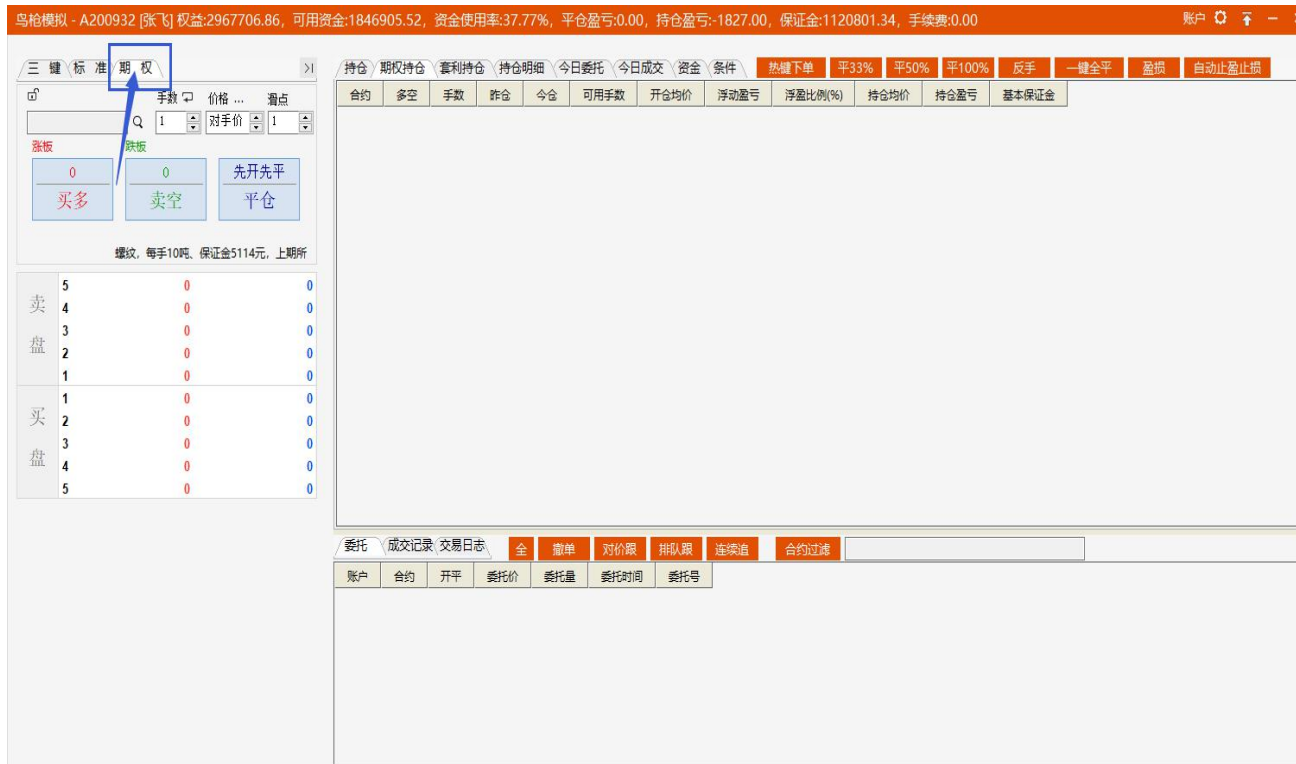

2.15 开仓前设置合约止盈止损：鸟枪快手支持在开仓前根据不同的合约设置，不同的止盈止损单，用户只管开仓，止损止盈由电脑自动执行。

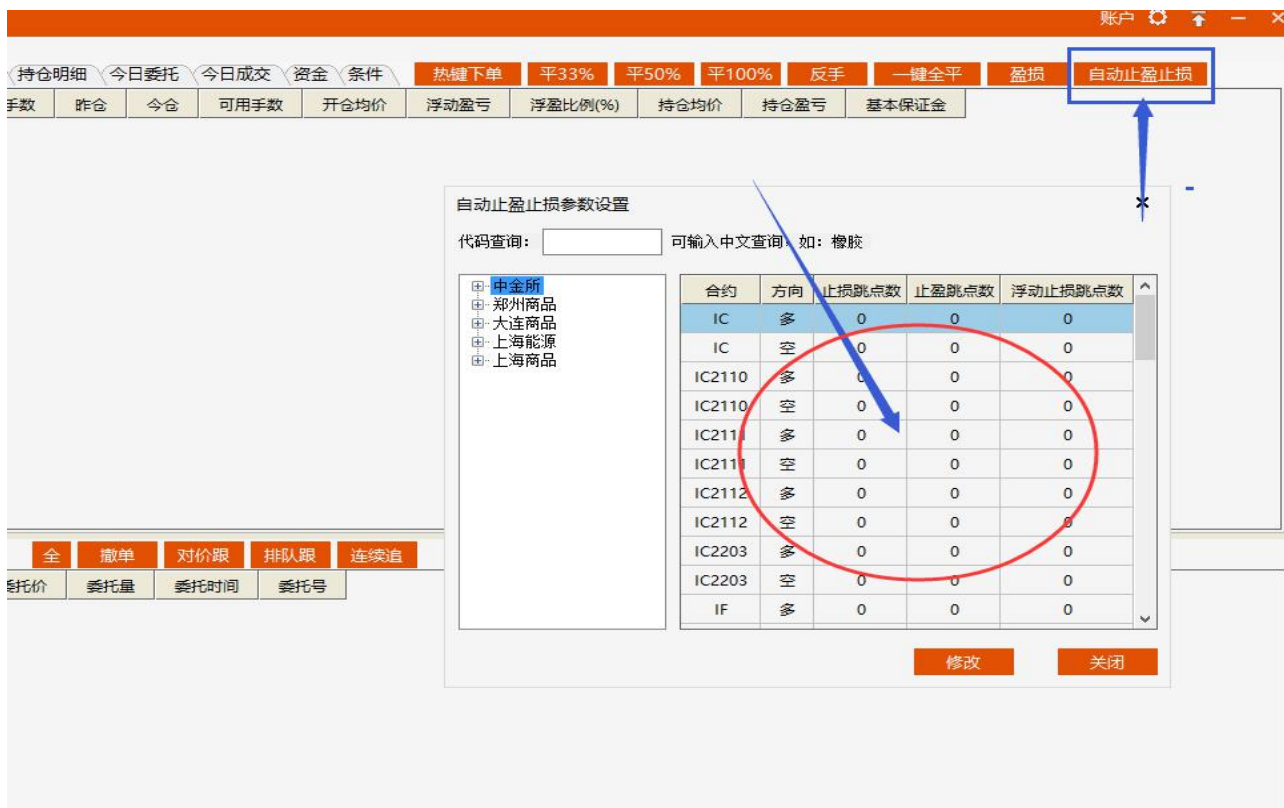

2.16 持仓后设置合约止盈止损：鸟枪快手支持在持仓后根据不同的合约设置，止盈单，止损单，保本单等由电脑自动执行。

持仓	品种	多空	手数	持仓均价	持仓盈亏	基本保证金
FG201	玻璃	开空	10	2278.10	-16580.00	82368.00
IC2109	中证	开多	1	7406.20	-10440.00	250029.54
OI201	郑油	开多	5	10699.00	350.00	54145.00
SF201	硅铁	开多			5500.00	78520.00
SM201	锰硅	开多			1400.00	64753.00
ZC201	郑煤	开多			300.00	174438.00
fu2201	燃油	开多			0.00	35971.00
l2201	塑料	开多			-4250.00	53070.00
lh2201	生猪	开空			8160.00	83116.80
pb2110	沪铅	开空			-125.00	47645.00
pg2110	液化气	开多			-600.00	79394.00
pp2201	聚丙烯	开多			-4300.00	53796.00
ss2110	不锈钢	开多			12800.00	63555.00
13个					-1827.00	1120801.34

设置止损单

持仓合约: IC2109 多头 最新价: 7354.0

止损价: 7406.2 价差0.0 预期亏损0.0 百分比0.00%

下单委托: 卖平 1 手 委托价: 对手价

动态追踪, 回撤价差 0

添加

1. 止损单不保证成交, 且实际成交价与触发价存在一定价差。
2. 止损单触发后, 可能会撤掉现有挂单以保证成交。
3. 软件退出时云止损单仍然有效。
4. 止损单会自动确认账单。
5. 上期所合约按照设置决定是否优先平今。

2.17 条件单：鸟枪快手支持在预埋条件单，当满足条件就会触发开仓和平仓。由电脑自动执行。

持仓	品种	多空	手数	持仓均价	持仓盈亏	基本保证金
FG201	玻璃	开空		2288.00	-14600.00	82368.00
IC2109	中证	开多		7353.81	38.00	250029.54
OI201	郑油	开多		10829.00	-6150.00	54145.00
SF201	硅铁	开多		12080.00	5500.00	78520.00
SM201	锰硅	开多		9962.00	1400.00	64753.00
ZC201	郑煤	开多		1057.20	300.00	174438.00
fu2201	燃油	开多		2767.00	0.00	35971.00
l2201	塑料	开多		8045.00	-4250.00	53070.00
lh2201	生猪	开空		14430.00	8160.00	83116.80
pb2110	沪铅	开空		14660.00	-125.00	47645.00
pg2110	液化气	开多		5671.00	-600.00	79394.00
pp2201	聚丙烯	开多		8966.00	-4300.00	53796.00
ss2110	不锈钢	开多		21185.00	12800.00	63555.00
13个					-1827.00	1120801.34

设置条件单

合约: rb2201

条件: 最新价 >= 5478

附加条件 <= 5478

订单: 买入 开仓 对手价 1 手

时效: 永久有效

类型: 本地条件单

止损: 不设置

1. 云端服务器不保证成交
2. 当日有效条件单请提前手动确认账单
3. 暂不支持显示套利条件单

确定 **取消**

2.18 快捷炒单热键：鸟枪快手支持在键盘上设置炒单热键，满足短线和低频交易者需求。

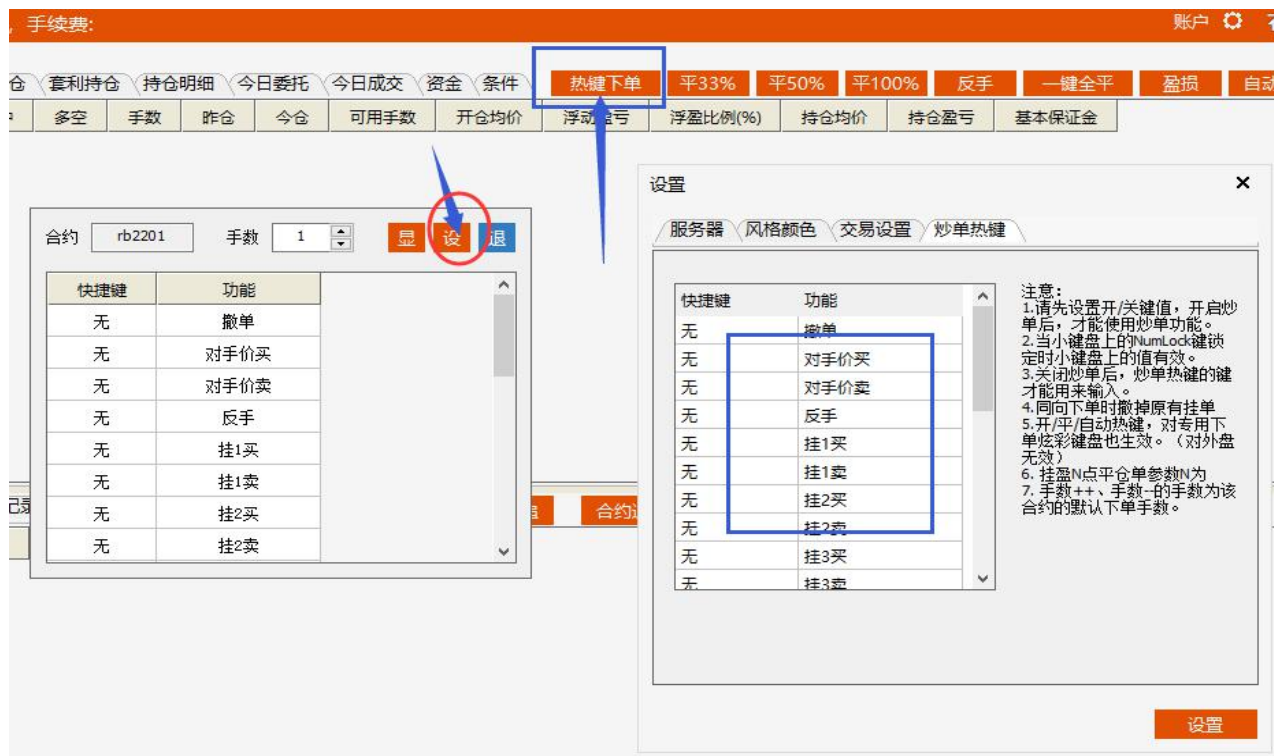

2.19 登录交易账户：鸟枪快手支持不同期货公司 CTP 通道账户同时登录交易。



2.20 多账户交易设置：需要把要交易的账户，打上钩关联起来，当任何一个账户下单后，其他账户都会同步交易。



2.21 带单模式：设置带单倍数，前面必须要打钩才执行，如果切换到普通模式，带单将不执行。



2.22 云条件单：鸟枪快手支持云条件单，即使你的软件关闭和电脑已经退出，照样能执行，有云端运行。



2.23 锁仓和移仓：用户根据自己的需要锁仓，或者设置移仓。

2.24 交易设置：在系统设置里面，点击交易设置，设置大单分拆于否，发单已什么价发单，追价条件。

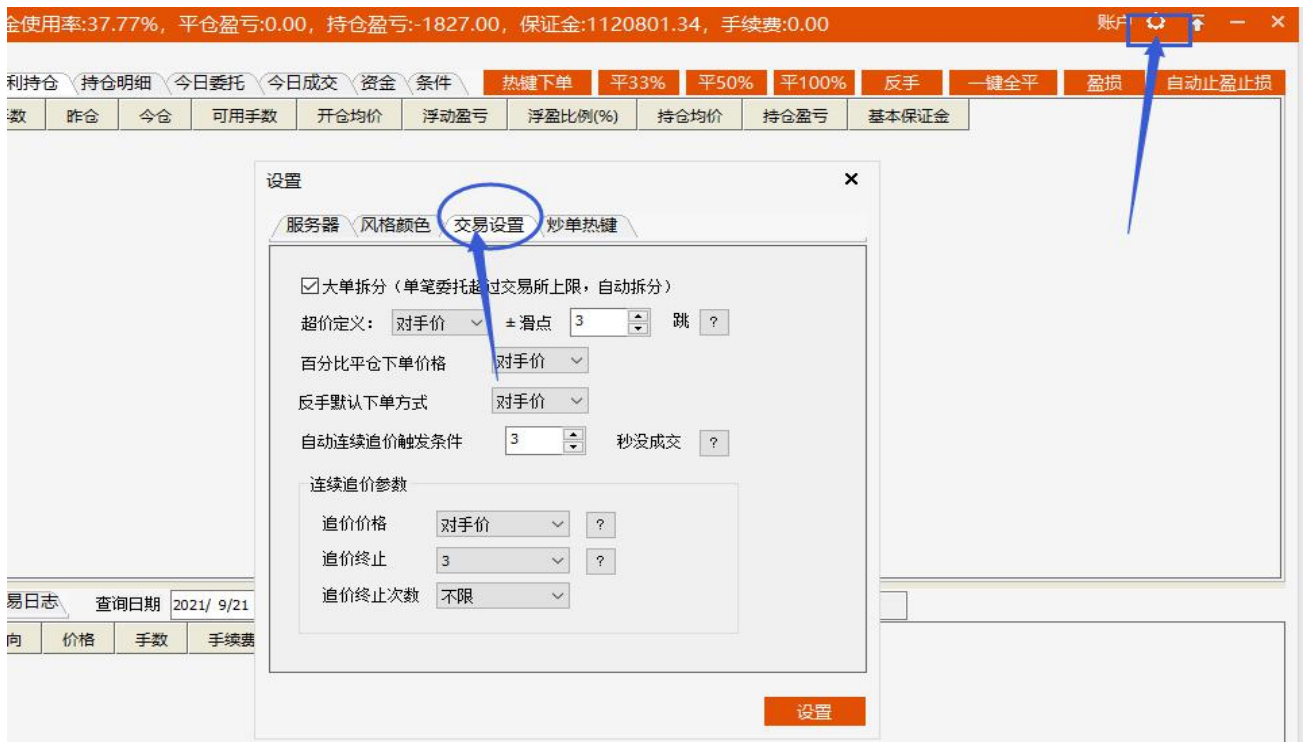

2.25 软件颜色风格：用户根据自己喜好，选择自己喜欢的界面色彩。

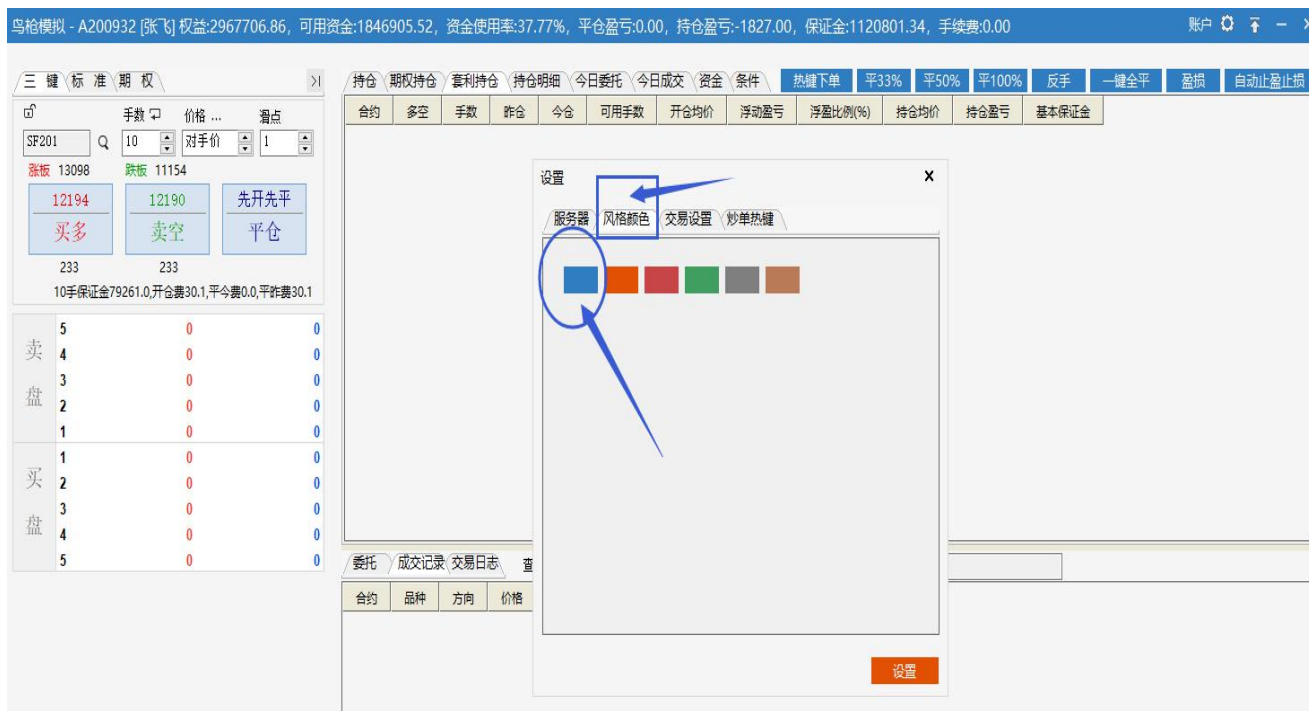

2.26 云服务器设置：用户可以选择云服务，设置云条件单运行服务器。

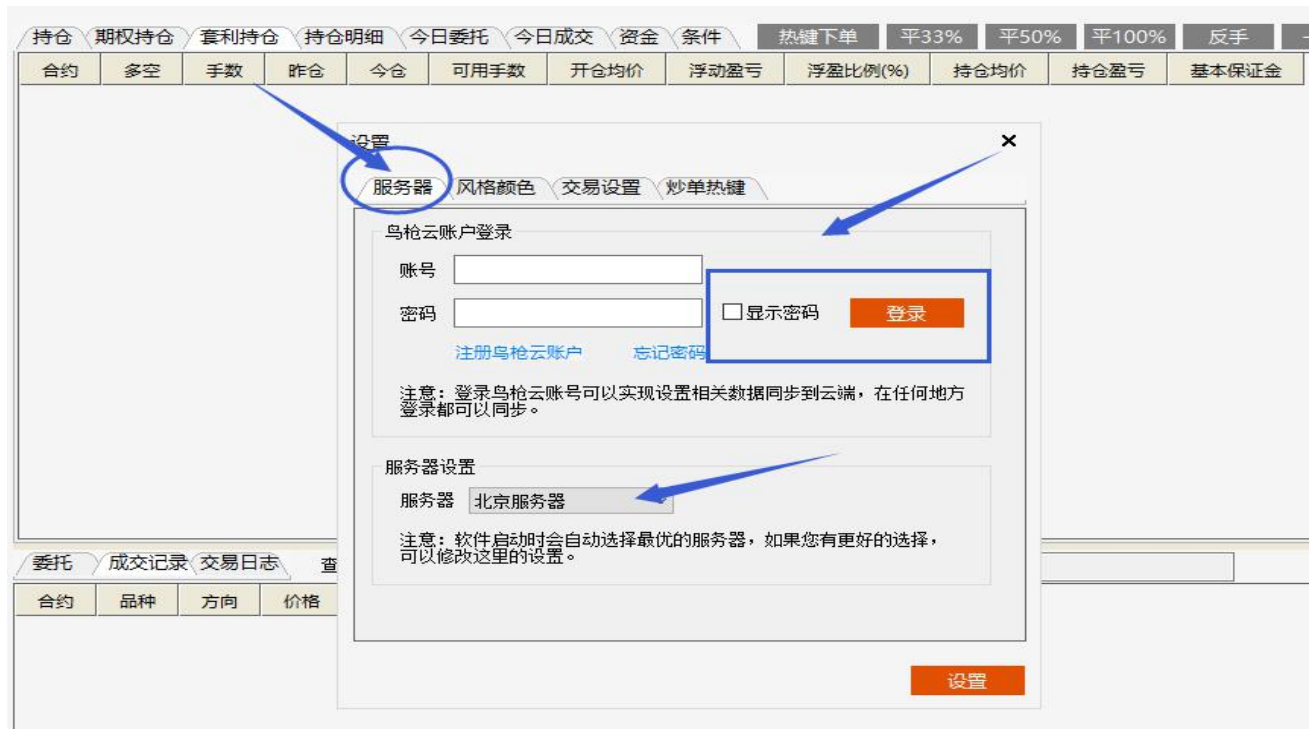

2.27 银期转账功能：鸟枪通用版支持银期转账功能，用户可以出金和入金。



2.28 密码修改功能：支持交易密码和资金密码修改功能



2.29 历史结算单：支持历史成交记录和结算单，可以导出数据。



2.30 保证金监控中心查询：用户点击进去输入账号和密码即刻查询详细的月结单，日结单，盈亏情况，手续费扣除等明细。



温馨提示：鸟枪客服电话：0755-23334885

免责声明

鸟镞量化（其中包括但不限于公司的董事、执行官、雇员、顾问和代理商）和内容提供商对此项服务及其内容的准确性、完整性不做任何形式的担保。因为互联网以及卫星通讯方面的各种因素，所以不担保服务可靠性，对服务的及时性、安全性、出错发生都不作担保。

软件里展示的 k 线图、指标等图表，以及开平仓提示等内容仅供参考，这是我们根据交易所发布的报价数据，用自有的统计算法进行深加工而成的，鸟镞量化和交易所对于任何因使用或无法使用此项服务而直接或间接引起的赔偿、损失、债务或是任何交易结果均不承担责任和义务。

鸟镞量化（其中包括但不限于公司的董事、执行官、雇员、咨询者和代理商）和内容提供商对于任何因使用或无法使用此项服务而直接或间接引起的赔偿、损失、债务或是任何交易中均不承担责任和义务。此声明永久有效。

深圳鸟镞量化技术有限公司